



UNIVERSIDAD PEDAGÓGICA
NACIONAL
Educadora de educadores

“ Un licenciado en educación especial tiene la capacidad de reflexionar, innovar e investigar para potenciar procesos educativos, culturales y sociales con y para las personas con discapacidad y/o capacidades y talentos excepcionales. ”



- **Título que otorga**
Licenciado en Educación Especial
- **Duración**
Cinco años (10 semestres)
- **Jornada**
Diurna
- **Modalidad**
Presencial
- **Créditos**
157

Licenciatura en
**Educación
Especial**

¿Quién es un licenciado en Educación Especial?

Es un ser humano formado en el campo de la educación especial con una mirada sensible, crítica y propositiva que le permite apropiarse y resignificar los saberes de la pedagogía, la educación y la didáctica, así como desarrollar capacidades que le permiten interactuar en el ámbito educativo en sus diferentes niveles, modalidades y contextos a lo largo del ciclo vital.

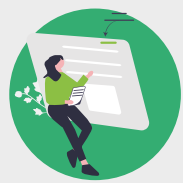

¿Qué funciones puede desempeñar un licenciado en Educación Especial?

- Diseñar y/o adaptar propuestas educativas, pedagógicas, curriculares y didácticas que respondan a las características de Personas con Discapacidad y/o Capacidades o Talentos Excepcionales.
- Evaluar los contextos en los que se desenvuelven las Personas con Discapacidad y/o Capacidades o Talentos Excepcionales para reconocer las barreras y facilitadores de participación y aprendizaje que afectan la inclusión educativa y social.
- Participar en equipos interdisciplinarios de manera colaborativa y cooperativa en perspectiva de potenciar la práctica pedagógica en aras del desarrollo, aprendizaje e inclusión social.

¿Qué hace un licenciado en Educación Especial?

Un Educador Especial centra su objeto de estudio en los procesos educativos, pedagógicos y didácticos para personas con discapacidad (PcD) y personas con capacidades y/o talentos excepcionales (PcCTE), analiza la complejidad del sistema educativo y aporta al diseño de propuestas pedagógicas orientadas a cerrar las brechas de participación, en la escuela, la familia y la comunidad, y mejorar las posibilidades en el proceso de enseñanza y de aprendizaje en el aula y los demás contextos formativos de los sujetos.



¿Cuál es el campo de acción de un licenciado en Educación Especial?

- Instituciones de educación formal
- Instituciones para el trabajo y desarrollo humano
- Organizaciones y/o Centro de Atención especializada para Niños, Jóvenes y Adultos
- Organizaciones gubernamentales y no Gubernamentales
- Equipos de Investigación en el Campo de la Educación en general y en el campo de la Educación Especial en particular.

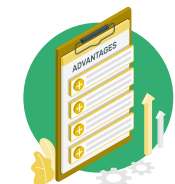

Componentes de formación

- Pedagógico y didáctico
- Disciplinar
- Investigativo
- Comunicación y lenguaje
- Ético y cultural



¿Cuáles son las ventajas de ser licenciado en Educación Especial?

La formación del Licenciado en Educación Especial permite comprender el hecho educativo como un proceso de construcción social, transformador, dinámico y complejo que facilita la estructuración de comprensiones sobre la realidad y el individuo asumiendo como horizonte de su hacer profesional, el derecho a la educación y la educación como un derecho.



¿Qué aporta a la sociedad un licenciado en Educación Especial?

Un Licenciado en Educación Especial contribuye a alcanzar los compromisos educativos y sociales consagrados en la Constitución Política, a partir de la generación de acciones que minimicen las barreras para la enseñanza, el aprendizaje y la participación de todas las personas.

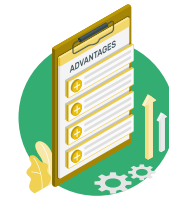

Objetivos de la licenciatura

- Formar un educador especial que, a través de una mirada sensible, crítica y propositiva del dominio del campo de la Educación Especial, apropie y resignifique los saberes de la pedagogía, la educación y la didáctica.
- Conformar una comunidad académica que respetando la diversidad de saberes, sujetos y contextos propenda por la consolidación del campo de la Educación Especial.
- Impactar el sector externo a partir de la implementación de actividades de servicio social a la comunidad, desarrollando experiencias significativas que afiancen su pertinencia, importancia y trayectoria de los licenciados en educación especial que atienden procesos educativos en y para la diversidad.

