

Implementación de un programa de intervención educativa que favorece la articulación familia y escuela en procesos de inclusión escolar de niños y jóvenes con discapacidad. Estudio de casos institucionales. (DSI 602-22)



OBJETIVO.

En este proyecto se planteó como objetivo la implementación del programa "Construyendo Alianzas" para desarrollar un análisis de casos en instituciones educativas que adelantan procesos de inclusión escolar de personas con discapacidad.

Esta primera implementación buscó entonces, poner en escena a nivel institucional el programa de intervención educativa "Construyendo Alianzas"



RESULTADOS.

El programa se implementó en 13 instituciones. 6 del área rural y 7 del área urbana. Los resultados de la investigación aportaron a la consolidación del programa al permitir:

- 1). Contrastar, complementar y ajustar el programa en términos de líneas, demandas, acciones y rutas de operacionalización.
- 2). Examinar los efectos del programa en el favorecimiento de la interacción Familia-Escuela, en los procesos de inclusión escolar adelantados por las insituciones analizadas.
- 3). Plantear recomendaciones para la implementación institucional en coherencia con las particularidades correspondientes con el caracter institucional (público-privado/ rural-urbano).



"Construyendo alianzas"

Programa de Articulación Familia-Escuela en Contextos de Inclusión Escolar de Niños y Jóvenes con Discapacidad

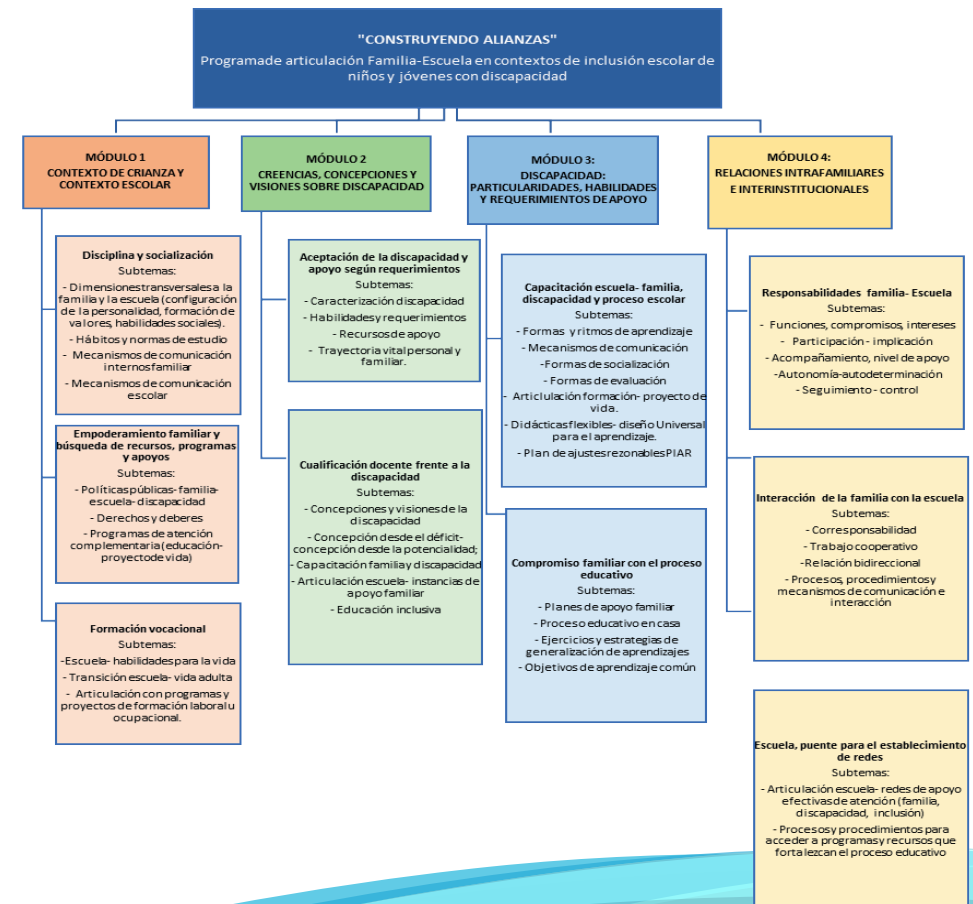

Grupo de Investigación Familia y escuela



UNIVERSIDAD PEDAGOGICA NACIONAL

Educadora de educadores